



คู่มือการปฏิบัติงานรับเรื่องร้องเรียน ร้องทุกข์
ด้านการทุจริตและประพฤติมิชอบ

โรงพยาบาลเด็บบางนางบวบ จังหวัดจังหวัดสุพรรณบุรี

ประจำปี งบประมาณ พ.ศ. ๒๕๖๓

คู่มือการปฏิบัติงานรับเรื่องร้องเรียน ร้องทุกข์ด้านการทุจริตและประพฤติมิชอบ

โรงพยาบาลเดิมบางนางบวช จังหวัดจังหวัดสุพรรณบุรี

หลักการและเหตุผล

พระราชกฤษฎีกาว่าด้วยเรื่องหลักเกณฑ์และวิธีการบริหารกิจการบ้านเมืองที่ดี พ.ศ. ๒๕๕๖ ได้กำหนดแนวทางปฏิบัติราชการ มุ่งให้เกิดประโยชน์สุขแก่ประชาชน โดยยึดประชาชนเป็นศูนย์กลาง เพื่อตอบสนองความต้องการของประชาชนให้เกิดความผาสุกและความเป็นอยู่ที่ดีของประชาชน เกิดผลสัมฤทธิ์ต่อ งานบริการที่มีประสิทธิภาพและเกิดความคุ้มค่าในการให้บริการ ไม่มีขั้นตอนปฏิบัติงานเกินความจำเป็น มีการปรับปรุงภารกิจให้ทันต่อสถานการณ์ ประชาชนได้รับการอำนวยความสะดวกและได้รับการตอบสนองความ ต้องการ และมีการประเมินผลการให้บริการอย่างสม่ำเสมอ ภายใต้การอภิบาลระบบการรับเรื่องราว ร้องทุกข์ บนพื้นฐานของหลักธรรมาภิบาล (Good Governance) ของระบบอย่างสูงสุดและยั่งยืนต่อไป

การรับเรื่องราวร้องทุกข์ โรงพยาบาลเดิมบางนางบวช จังหวัดสุพรรณบุรี

เพื่อให้การบริหารระบบราชการเป็นไปด้วยความถูกต้อง บริสุทธิ์ ยุติธรรม ควบคู่กับการพัฒนาบำบัดทุกข์ บำรุงสุข ตลอดจนดำเนินการแก้ไขปัญหาคความเดือดร้อนของประชาชนได้อย่างมีประสิทธิภาพ ด้วยความรวดเร็วประสพผลสำเร็จอย่างเป็นรูปธรรม อีกทั้งเพื่อเป็นศูนย์รับแจ้งเบาะแสการทุจริต หรือไม่ได้รับความเป็นธรรมจากการปฏิบัติงานของเจ้าหน้าที่ โรงพยาบาลเดิมบางนางบวช จึงได้จัดทำแนวทางการรับเรื่องราวร้องทุกข์ขึ้น ซึ่งในกรณีการร้องเรียนเกี่ยวกับบุคคล จะมีการเก็บรักษาเรื่องราวไว้เป็นความลับและปกปิดชื่อผู้ร้องเรียน เพื่อให้ผู้ร้องเรียนได้รับผลกระทบและได้รับความเดือดร้อนจากการร้องเรียน

หน้าที่และความรับผิดชอบ

เพื่อรับเรื่องร้องเรียน/ร้องทุกข์ และให้บริการข้อมูลข่าวสาร ให้คำปรึกษา รับเรื่องปัญหาความ ต้องการและข้อเสนอแนะของประชาชน

วัตถุประสงค์

๑) เพื่อให้บุคลากรผู้เกี่ยวข้อง หรือเจ้าหน้าที่ผู้รับผิดชอบสามารถนำไปเป็นกรอบแนวทางการดำเนินงานให้เกิดเป็นรูปธรรม ปฏิบัติงานตามมาตรฐานกระบวนการจัดการเรื่องร้องเรียน/แจ้งเบาะแส ด้านการทุจริตและประพฤติมิชอบได้อย่างมีประสิทธิภาพ

๒) เพื่อให้มั่นใจว่ากระบวนการจัดการเรื่องร้องเรียน/แจ้งเบาะแสด้านการทุจริต และประพฤติมิชอบ ใช้เป็นแนวทางการปฏิบัติงานตามขั้นตอนที่สอดคล้องกับข้อกำหนด ระเบียบ หลักเกณฑ์ และกฎหมาย ที่เกี่ยวข้องกับการรับเรื่องราวร้องทุกข์ อย่างครบถ้วนและมีประสิทธิภาพ

๓) เพื่อเป็นหลักฐานแสดงขั้นตอนและวิธีการปฏิบัติงาน ที่สามารถถ่ายทอดให้กับผู้เข้ามาปฏิบัติงานใหม่ พัฒนาให้การทำงานเป็นมืออาชีพ รวมทั้งแสดงหรือเผยแพร่ให้กับบุคคลภายนอกหรือผู้ใช้บริการ ให้สามารถเข้าใจและใช้ประโยชน์จากกระบวนการที่มีอยู่ รวมถึงการเสนอแนะ ปรับปรุงกระบวนการในการปฏิบัติงาน

๔) เพื่อพิทักษ์สิทธิของประชาชนและผู้ร้องเรียน/แจ้งเบาะแส

คำจำกัดความ

ผู้รับบริการ หมายถึง ผู้ที่มารับบริการจากส่วนราชการและประชาชนทั่วไป

ผู้มีส่วนได้ส่วนเสีย หมายถึง ผู้ที่ได้รับผลกระทบ ทั้งทางบวกและทางลบ ทั้งทางตรงและทางอ้อมจากการดำเนินการของส่วนราชการ เช่น ประชาชนในเขตอำเภอแมริม

การจัดการเรื่องร้องเรียน หมายถึง ความครอบคลุมถึงการจัดการในเรื่องข้อร้องเรียน/ร้องทุกข์/ข้อเสนอแนะ/ข้อคิดเห็น/คำขมขย/การสอบถามหรือการร้องขอข้อมูล

ผู้ร้องเรียน/ร้องทุกข์ หมายถึง ประชาชนทั่วไป/ผู้มีส่วนได้ส่วนเสียที่มาติดต่อราชการผ่านช่องทางต่างๆ โดยมีวัตถุประสงค์ครอบคลุมการร้องเรียน/ร้องทุกข์/ข้อเสนอแนะ/ข้อคิดเห็น/คำขมขย/การสอบถามหรือการร้องขอข้อมูล

ช่องทางการรับข้อร้องเรียน/ร้องทุกข์ หมายถึง ช่องทางต่างๆ ที่ใช้ในการรับเรื่องร้องเรียน/ร้องทุกข์ เช่น ติดต่อด้วยตนเอง ติดต่อผ่านทางโทรศัพท์

ส่วนราชการ หมายถึง ส่วนราชการตามกฎหมายว่าด้วยการปรับปรุงกระทรวง ทบวง กรม และหน่วยงานอื่นของรัฐที่อยู่ในกำกับของราชการ ฝ่ายบริหาร แต่ไม่รวมถึงองค์กรปกครองส่วนท้องถิ่นและรัฐวิสาหกิจ

ผู้บริหาร หมายถึง ผู้ที่มีอำนาจลงนามหรือสั่งการในขั้นตอนต่างๆ เพื่อให้เรื่องร้องเรียน/แจ้งเบาะแสด้านการทุจริตและประพฤติมิชอบได้รับการแก้ไขและ/หรือเป็นที่ยุติ ตลอดจนพิจารณาพัฒนา ระบบร้องเรียน/แจ้งเบาะแสด้านการทุจริตและประพฤติมิชอบให้เกิดประโยชน์สูงสุด

เรื่องร้องเรียน หมายถึง ความเดือดร้อนเสียหายอันเกิดจากการปฏิบัติหน้าที่ต่างๆ ของเจ้าหน้าที่ ของรัฐที่เกี่ยวข้องกับกระทรวงสาธารณสุข เช่น การประพฤติมิชอบตามประมวลจริยธรรมข้าราชการพลเรือน และจรรยาข้าราชการสำนักงานปลัดกระทรวงสาธารณสุข หรือพบความผิดปกติในกระบวนการจัดซื้อ จัดจ้าง ในส่วนราชการของกระทรวงสาธารณสุข การบรรจุแต่งตั้งข้าราชการ พนักงานราชการและลูกจ้าง ข้อเสนอแนะและ/หรือข้อคิดเห็นต่างๆ

การดำเนินการ หมายถึง การจัดการกับเรื่องร้องเรียน/แจ้งเบาะแสดังแต่ต้นจนถึงการได้รับการ แก้ไขหรือได้ข้อสรุป เพื่อแจ้งผู้ร้องเรียนกรณีผู้ร้องเรียนแจ้งชื่อ ที่อยู่ชัดเจน

ประเภทเรื่องร้องเรียน/แจ้งเบาะแส

| ประเภท | นิยาม | ตัวอย่างที่เป็นรูปธรรม |
|---------------------------|---|---|
| <p>๑) การบริหารจัดการ</p> | <p>การที่ส่วนราชการดำเนินการด้านการบริหารจัดการโดยเปิดเผย โปร่งใส และเป็นธรรม โดยพิจารณาถึงประโยชน์และผลเสียทางสังคม ภาระต่อประชาชน คุณภาพ วัตถุประสงค์ที่จะดำเนินการและประโยชน์ระยะยาวของราชการที่จะได้รับประกอบกัน</p> | <p>๑. การบริหารทั่วไป และงบประมาณ ร้องเรียนโดยกล่าวหาผู้บริหาร เจ้าหน้าที่ของหน่วยงานมีพฤติกรรมส่อในทางไม่สุจริตหลายประการ</p> <p>๒. การบริหารงานพัสดุ ร้องเรียนโดยกล่าวหาว่าผู้เกี่ยวข้องในการจัดซื้อจัดจ้างมีพฤติกรรมส่อในทางไม่โปร่งใสหลายประการ</p> <p>๓. การบริหารงานบุคคล ร้องเรียนโดยกล่าวหาว่าผู้บริหาร และผู้เกี่ยวข้องดำเนินการเกี่ยวกับการแต่งตั้ง การเลื่อนตำแหน่ง การพิจารณาความดีความชอบ และการแต่งตั้งโยกย้าย ไม่ชอบธรรม</p> |
| <p>๒) วินัยข้าราชการ</p> | <p>กฎ ระเบียบต่างๆ ที่วางหลักเกณฑ์ขึ้นมาเป็นกรอบควบคุมให้ข้าราชการปฏิบัติหน้าที่ และกำหนดแบบแผนความประพฤติของข้าราชการ เพื่อให้ข้าราชการประพฤติปฏิบัติหน้าที่ราชการเป็นไปด้วยความเรียบร้อย โดยกำหนดให้ข้าราชการวางตัวให้ถูกต้อง และเหมาะสมตามพ.ร.บ. ระเบียบข้าราชการพลเรือน พ.ศ. ๒๕๕๑และประมวลจริยธรรมข้าราชการกำหนดไว้</p> | <p>การไม่ปฏิบัติหน้าที่ตามบทบัญญัติว่าด้วยวินัยข้าราชการตามที่กฎหมายกำหนด ฯลฯ</p> |

| | | |
|--|---|---|
| <p>๓) ค่าตอบแทน</p> | <p>การจ่ายเงินค่าตอบแทนในการปฏิบัติงานของเจ้าหน้าที่ มีเจตนารมณ์เพื่อการจ่ายเงินค่าตอบแทนสำหรับเจ้าหน้าที่ที่ปฏิบัติงานในหน่วยบริการในช่วงนอกราชการ และเจ้าหน้าที่ที่ปฏิบัติงานนอกหน่วยบริการ หรือต่างหน่วยบริการทั้งในเวลาราชการและนอกเวลาราชการ ไปในทางมิชอบหรือมีการทุจริต</p> | <p>๑. การเบิกจ่ายเงิน พตส. ๒. ค่าตอบแทนไม่ทาเวชปฏิบัติ ๓. ค่าตอบแทนปฏิบัติงานนอกราชการ ๔. ค่าตอบแทน อสม. ๕. ค่าตอบแทนสำหรับเจ้าหน้าที่ที่ปฏิบัติงานในหน่วยบริการในช่วงนอกราชการ ฯลฯ</p> |
| <p>๔) ขัดแย้งกับเจ้าหน้าที่/หน่วยงานของรัฐ</p> | <p>การที่ผู้ร้องเรียนหรือผู้เสียหายของหน่วยงาน ร้องเรียนเจ้าหน้าที่หรือหน่วยงานเกี่ยวกับการกระทำการใดๆ ที่มีผลก่อให้เกิดความเสียหายอย่างใดอย่างหนึ่ง ต่อผู้ร้องเรียนหรือโรงพยาบาล ศิริประจันต์</p> | <p>ปฏิบัติการใดที่ส่อไปในทางทุจริต ประพฤตินิชอบ</p> |

หลักเกณฑ์ในการแจ้งเบาะแสด้านการทุจริตและประพฤตินิชอบ

๑. ใช้ถ้อยคำหรือข้อความสุภาพ ประกอบด้วย
 - ชื่อ ที่อยู่ของผู้ร้องเรียน/แจ้งเบาะแสชัดเจน
 - วัน เดือน ปี ของหนังสือร้องเรียน/แจ้งเบาะแส
 - ข้อเท็จจริง หรือพฤติการณ์ของเรื่องที่ร้องเรียน/แจ้งเบาะแส ปรากฏอย่างชัดเจนว่ามีมูลข้อเท็จจริง หรือชี้ช่องทางแจ้งเบาะแส เกี่ยวกับการทุจริตของเจ้าหน้าที่/หน่วยงาน ชัดแจ้งเพียงพอที่สามารถดำเนินการสืบสวน/สอบสวนได้
 - ระบุ พยานเอกสาร พยานวัตถุและพยานบุคคล (ถ้ามี)
๒. ข้อร้องเรียน/แจ้งเบาะแส ต้องเป็นเรื่องจริงที่มีมูลเหตุ มิได้หวังสร้างกระแสหรือสร้างข่าวที่เสียหายต่อเจ้าหน้าที่หรือโรงพยาบาลเดิมบางนางบวช หรือบุคคลภายนอก
๓. เป็นเรื่องของผู้ร้องเรียน/แจ้งเบาะแส ได้รับความไม่ชอบธรรม อันเนื่องมาจากการปฏิบัติหน้าที่ต่างๆ ของเจ้าหน้าที่โรงพยาบาลเดิมบางนางบวช

๔. เรื่องร้องเรียน/แจ้งเบาะแสที่มีข้อมูลไม่ครบถ้วน ไม่เพียงพอ หรือไม่สามารถหาข้อมูลเพิ่มเติมได้ในการดำเนินการตรวจสอบหาข้อเท็จจริง สืบสวน สอบสวน ให้ยุติเรื่อง หรือรับทราบเป็นข้อมูล และเก็บเป็นฐานข้อมูล

๕. ไม่เป็นคำร้องเรียนที่เข้าลักษณะดังต่อไปนี้

- คำร้องเรียน/แจ้งเบาะแส ที่เป็นบัตรสนเท่ห์ เว้นแต่บัตรสนเท่ห์ระบุหลักฐานพยาน แวดล้อมชัดเจน และเพียงพอที่จะทำการสืบสวนสอบสวนต่อไปได้ จึงจะรับไว้พิจารณาเป็นการเฉพาะเรื่อง

ขั้นตอนการปฏิบัติงานการรับข้อร้องเรียน

๑. ผู้อำนวยการโรงพยาบาลเดิมบางนางบวชแต่งตั้งคณะกรรมการ ดำเนินงานส่งเสริมและยกระดับการประเมินคุณธรรมและความโปร่งใสในการดำเนินงานของหน่วยงานภาครัฐ (ITA) ของโรงพยาบาลเดิมบางนางบวชและกำหนดหน้าที่ของคณะกรรมการฯเป็นกรรมการในร่วมพิจารณาตรวจสอบข้อเท็จจริงของข้อร้องเรียน

๒. กำหนดช่องทางการรับข้อร้องเรียนการทุจริตและประพฤติมิชอบของหน่วยงานและแจ้งให้บุคลากรภายในหน่วยงานทราบ

๓. กำหนดผู้รับผิดชอบรับข้อร้องเรียน และผู้รับผิดชอบการจัดการข้อร้องเรียน

- จัดทำคำสั่งแต่งตั้งเจ้าหน้าที่ผู้รับผิดชอบจัดการข้อร้องเรียน/ร้องทุกข์ ของหน่วยงานตามคำสั่งเลขที่ ๒๓/๒๕๖๓ เรื่องแต่งตั้งคณะกรรมการความปลอดภัยผู้ป่วยและการเจรจาไกล่เกลี่ยในโรงพยาบาล

- แจ้งผู้รับผิดชอบตามคำสั่ง เพื่อความสะดวกในการดำเนินการและประสานงาน

การรับและตรวจสอบข้อร้องเรียน/ร้องทุกข์ จากช่องทางต่างๆ

ดำเนินการรับและติดตามตรวจสอบข้อร้องเรียน ร้องทุกข์ ที่เข้ามายังหน่วยงานจากช่องทางต่างๆ โดยมีข้อปฏิบัติตามที่กำหนด ดังนี้

| ช่องทาง | ความถี่ในการตรวจสอบช่องทาง | ระยะเวลาดำเนินการรับข้อร้องเรียน/ร้องทุกข์เพื่อประสานหาแนวทางแก้ไข | หมายเหตุ |
|---|----------------------------|--|----------|
| ร้องเรียนด้วยตนเอง | ทุกครั้งที่มีการร้องเรียน | ภายใน ๑-๓ วันทำการ | |
| ร้องเรียนทางโทรศัพท์ 035578032-3 ต่อ 121 หรือ 118 | ทุกวัน | ภายใน ๑-๓ วันทำการ | |
| ร้องเรียนผ่านทางจดหมายไปรษณีย์บัตร | ทุกวัน | ภายใน ๑-๓ วันทำการ | |
| ร้องเรียนผ่านศูนย์ดำรงธรรมอำเภอ/จังหวัด/สำนักงานกฤษฎีกา | เมื่อได้รับแจ้ง | ภายใน ๑-๓ วันทำการ | |

ระยะเวลาในการรับเรื่องร้องเรียน

เปิดให้บริการวันจันทร์ ถึง วันศุกร์ (ยกเว้นวันหยุดราชการ) ตั้งแต่

๐๘.๓๐ น - ๑๖.๓๐ น.

แผนผังกระบวนการจัดการเรื่องร้องเรียน/ร้องทุกข์

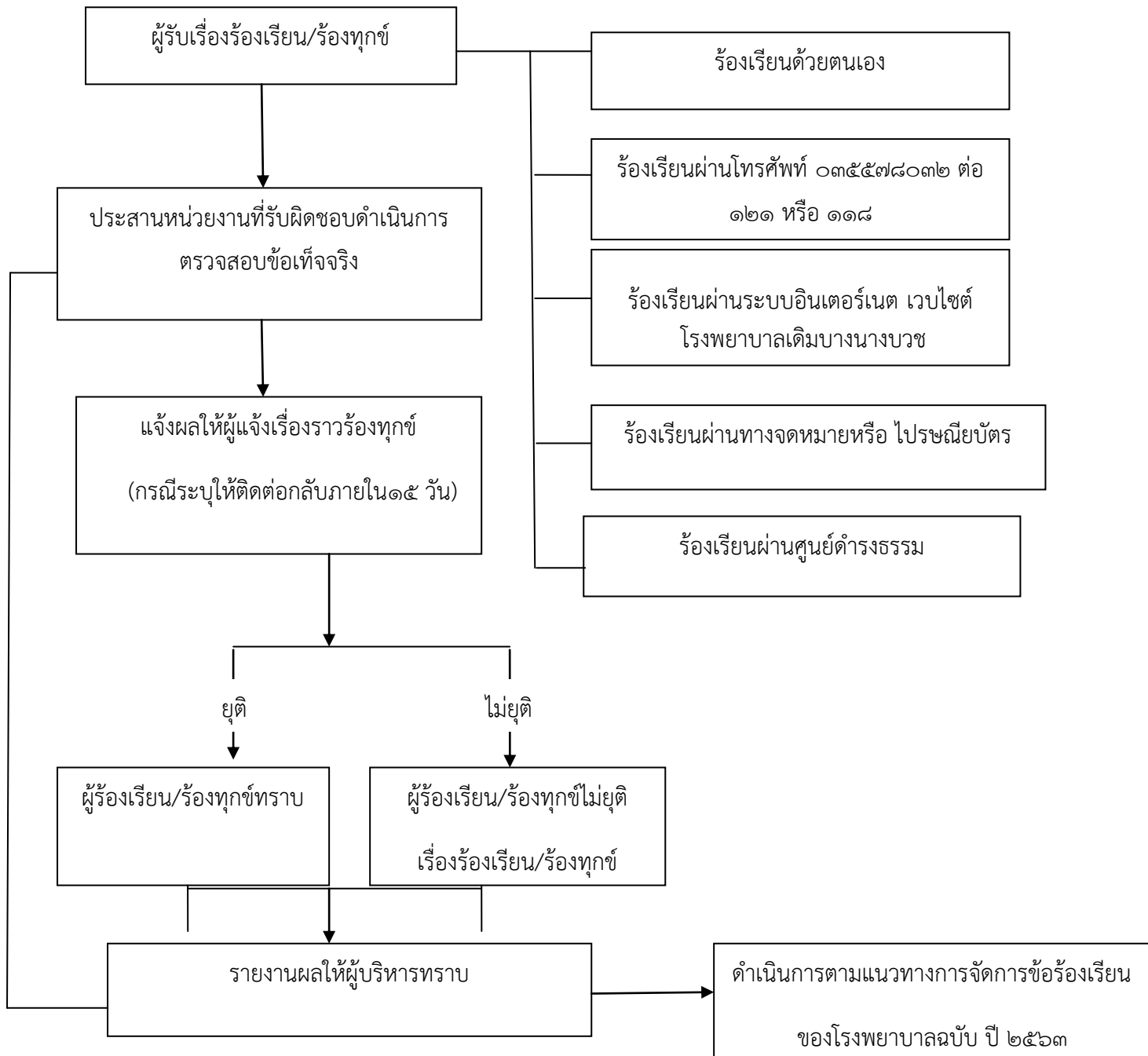

การบันทึกข้อร้องเรียน

กรอกแบบฟอร์มข้อร้องเรียน/ร้องทุกข์ โดยมีรายละเอียด ชื่อ-สกุล ที่อยู่ หมายเลขโทรศัพท์ติดต่อ เรื่องร้องเรียน/ร้องทุกข์ และสถานที่เกิดเหตุ

การประสานหน่วยงานเพื่อแก้ไขปัญหาข้อร้องเรียน ร้องทุกข์ และการแจ้งผู้ร้องเรียน ร้องทุกข์ทราบ

๑. กรณีเป็นการขอข้อมูลข่าวสาร ประสานหน่วยงานผู้ครอบครองเอกสารเจ้าหน้าที่ที่เกี่ยวข้อง เพื่อให้ข้อมูลแก่ผู้ร้องขอได้ทันที
๒. ข้อร้องเรียน/ร้องทุกข์ ที่เป็นการร้องเรียนเกี่ยวกับคุณภาพการให้บริการของหน่วยงาน เช่น การให้บริการของเจ้าหน้าที่ ฯลฯ เป็นต้น แจ้งให้หน่วยงานที่เกี่ยวข้องกับเรื่องร้องเรียน ทบทวน เหตุการณ์ เพื่อแจ้งให้ผู้ร้องเรียนทราบและจัดทำบันทึกข้อความเสนอไปยังผู้บริหารทราบ
๓. ข้อร้องเรียนที่ส่งผลกระทบต่อหน่วยงาน เช่น กรณี ผู้ร้องเรียนทำหนังสือร้องเรียนความไม่โปร่งใส ในการจัดซื้อจัดจ้าง ให้เจ้าหน้าที่จัดทำบันทึกข้อความเพื่อเสนอผู้บริหารพิจารณาสั่งการไปยังหน่วยงานที่รับผิดชอบ เพื่อดำเนินการตรวจสอบและแจ้งผู้ร้องเรียนทราบ ต่อไป

การติดตามแก้ไขปัญหาข้อร้องเรียน

ให้หน่วยงานที่เกี่ยวข้องรายงานผลการดำเนินงานให้ทราบภายใน ๓ วัน เพื่อผู้รับผิดชอบ จะได้แจ้งให้ผู้ร้องเรียนทราบ ต่อไป

การรายงานผลการดำเนินการให้ผู้บริหารทราบ

๑. ให้รวบรวมและรายงานสรุปการจัดข้อร้องเรียน/ร้องทุกข์ ให้ผู้บริหารทราบทุกไตรมาส หากเป็นข้อร้องเรียนระดับรุนแรง แจ้งให้ผู้บริหารทราบภายใน ๗ วัน
๒. ให้รวบรวมรายงานสรุปข้อร้องเรียนหลังจากสิ้นปีงบประมาณ เพื่อนำมาวิเคราะห์การจัดการ ข้อร้องเรียน/ร้องทุกข์ ในภาพรวมของหน่วยงาน เพื่อให้เป็นแนวทางในการแก้ไข ปรับปรุง พัฒนาองค์กร ต่อไป

ภาคผนวก

แบบฟอร์ม

แบบฟอร์มใบรับแจ้งเหตุร้องรื้อเรียน/ร้องทุกข์

แบบคำร้องทุกข์/ร้องเรียน (ด้วยตนเอง)

(แบบคำร้องเรียน ๑)

ที่ โรงพยาบาลเดิมนางบวช

วันที่เดือน.....พ.ศ.....
เรื่อง.....

เรียน ผู้อำนวยการโรงพยาบาลเดิมนางบวช

ข้าพเจ้าอายุปี อยู่บ้านเลขที่
หมู่.....ตำบลอำเภอจังหวัด
โทรศัพท์.....อาชีพ.....ตำแหน่ง.....
บัตรประชาชน.....เลขที่.....ออกโดย.....วัน
ออกบัตร.....บัตรหมดอายุ.....มีความประสงค์ขอร้องทุกข์/ร้องเรียน
เพื่อให้โรงพยาบาลเดิมนางบวช พิจารณาดำเนินการช่วยเหลือหรือแก้ไขปัญหา
เรื่อง.....

ทั้งนี้ข้าพเจ้าขอรับรองว่าคำร้องทุกข์/ร้องเรียนตามข้างต้นเป็นความจริงและยินดีรับผิดชอบ
ทั้งทางแพ่งและทางอาญาหากจะมี

โดยข้าพเจ้าขอส่งเอกสารหลักฐานประกอบการร้องทุกข์/ร้องเรียน(ถ้ามี) ได้แก่
๑).....จำนวน.....ชุด
๒).....จำนวน.....ชุด
๓).....จำนวน.....ชุด
๔).....จำนวน.....ชุด

จึงเรียนมาเพื่อโปรดพิจารณาดำเนินการต่อไป

ลงชื่อ
ขอแสดงความนับถือ
.....
(.....)
ผู้ร้องทุกข์/ร้องเรียน

งานพัฒนาคุณภาพ

โทร. ๐๓๕๕๗๘๐๓๒-๓ ต่อ ๑๑๘

งานบริหารทั่วไป

โทร. ๐๓๕๕๗๘๐๓๒-๓ ต่อ ๑๒๑

แบบคำร้องทุกข์/ร้องเรียน (โทรศัพท์)

(แบบคำร้องที่ ๒)

ที่ โรงพยาบาลเดิมนางนางบวช

วันที่เดือน.....พ.ศ.....
เรื่อง.....

เรียน ผู้อำนวยการโรงพยาบาลเดิมนางนางบวช

ข้าพเจ้า.....อายุ.....ปี อยู่บ้านเลขที่.....
หมู่.....ตำบล.....อำเภอ.....จังหวัด.....
โทรศัพท์.....อาชีพ.....ตำแหน่ง.....

มีความประสงค์ขอร้องทุกข์/ร้องเรียนเพื่อให้ โรงพยาบาลเดิมนางนางบวช พิจารณาดำเนินการช่วยเหลือหรือ
แก้ไขปัญหาเรื่อง.....

.....
.....
.....

โดยขออ้าง.....

.....เป็นพยานหลักฐานประกอบ

ทั้งนี้ข้าพเจ้าขอรับรองว่าคำร้องทุกข์/ร้องเรียนตามข้างต้นเป็นความจริงและเจ้าหน้าที่ได้แจ้ง
ให้ข้าพเจ้าทราบแล้วหากเป็นคำร้องที่ไม่สุจริตอาจต้องรับผิดชอบตามกฎหมายได้

ลงชื่อเจ้าหน้าที่ผู้รับเรื่อง
(.....)
วันที่เดือน.....พ.ศ.....
เวลา.....

งานพัฒนาคุณภาพ
โทร. ๐๓๕๕๗๘๐๓๒-๓ ต่อ ๑๑๘
งานบริหารทั่วไป
โทร. ๐๓๕๕๗๘๐๓๒-๓ ต่อ ๑๒๑

แบบแจ้งการรับเรื่องร้องทุกข์/ร้องเรียน

(ตอบคำร้อง ๑)

ที่ สพ ๐๐๓๒ /.....

โรงพยาบาลเดิมบางนางบวช

ตำบลเขาพระ อำเภอเดิมบางนางบวช
จังหวัดสุพรรณบุรี ๗๒๑๒๐

วันที่เดือน..... พ.ศ.

เรื่อง ตอบรับการรับเรื่องร้องทุกข์/ร้องเรียน

เรียน

ตามที่ท่านได้ร้องทุกข์/ร้องเรียน ผ่านผู้รับแจ้งเรื่องร้องเรียน ของโรงพยาบาลเดิมบางนางบวช จังหวัดสุพรรณบุรี โดยทาง () หนังสือร้องเรียนทางไปรษณีย์ () ด้วยตนเอง () ทางโทรศัพท์ () อื่นๆ
ลงวันที่..... เกี่ยวกับเรื่อง.....

..... นั้น
โรงพยาบาลเดิมบางนางบวช ได้ลงทะเบียนรับเรื่องร้องทุกข์/ร้องเรียนของท่านไว้แล้วตามทะเบียนรับเรื่อง เลขรับที่.....ลงวันที่.....และ โรงพยาบาลเดิมบางนางบวช ได้พิจารณาเรื่องของท่านแล้วเห็นว่า

- () เป็นเรื่องที่อยู่ในอำนาจหน้าที่ของ โรงพยาบาลเดิมบางนางบวช และได้มอบหมายให้.....เป็นผู้ทบทวนและดำเนินการ
- () เป็นเรื่องที่ไม่อยู่ในอำนาจหน้าที่ของ โรงพยาบาลเดิมบางนางบวช และได้จัดส่งเรื่องให้.....ซึ่งเป็นหน่วยงานที่มีอำนาจหน้าที่เกี่ยวข้องดำเนินการต่อไปแล้วทั้งนี้ ท่านสามารถติดต่อประสานงาน หรือขอทราบผลโดยตรงกับหน่วยงานดังกล่าวได้อีกทางหนึ่ง

จึงแจ้งมาเพื่อทราบ

ขอแสดงความนับถือ

(นายสมชาย เกาะคุ)

นายแพทย์เชี่ยวชาญ (ด้านเวชกรรม)

ผู้อำนวยการโรงพยาบาลเดิมบางนางบวช

งานพัฒนาคุณภาพ

โทร. ๐๓๕๕๗๘๐๓๒-๓ ต่อ ๑๑๘

งานบริหารทั่วไป

โทร. ๐๓๕๕๗๘๐๓๒-๓ ต่อ ๑๒๑

แบบแจ้งผลการดำเนินการต่อรับเรื่องร้องทุกข์/ร้องเรียน (ตอบคำร้อง ๒)

ที่ สพ ๐๐๓๒ /.....

โรงพยาบาลเดิมนางบวช
ตำบลเขาพระ อำเภอเดิมนางบวช
จังหวัดสุพรรณบุรี ๗๒๑๒๐

วันที่เดือน..... พ.ศ.

เรื่อง แจ้งผลการดำเนินการต่อเรื่องร้องทุกข์/ร้องเรียน

เรียน

อ้างถึง หนังสือ สพ ๐๐๓๒ /.....ลงวันที่.....

สิ่งที่ส่งมาด้วย ๑.

๒.

๓.

ตามที่โรงพยาบาลเดิมนางบวช ได้แจ้งตอบรับการรับเรื่องร้องทุกข์/ร้องเรียนของท่านตามที่ท่าน
ได้ร้องทุกข์/ร้องเรียนไว้ ความละเอียดแจ้งแล้ว นั้น โรงพยาบาลเดิมนางบวช ได้รับแจ้งผลการดำเนินการ
จากส่วนราชการ/หน่วยงานที่เกี่ยวข้องตามประเด็นที่ท่านได้ร้องทุกข์/ร้องเรียนแล้ว ปรากฏข้อเท็จจริงโดย
สรุปว่า.....

.....

.....

..... ดังมีรายละเอียดปรากฏตามสิ่งที่ส่งมาพร้อมนี้
ทั้งนี้หากท่านไม่เห็นด้วยประการใด ขอให้แจ้งคัดค้านพร้อมพยานหลักฐานประกอบด้วย

จึงแจ้งมาเพื่อทราบ

ขอแสดงความนับถือ

(นายสมชาย เกาะคู่)

นายแพทย์เชี่ยวชาญ (ด้านเวชกรรม)

ผู้อำนวยการโรงพยาบาลเดิมนางบวช

งานพัฒนาคุณภาพ

โทร. ๐๓๕๕๗๘๐๓๒-๓ ต่อ ๑๑๘

งานบริหารทั่วไป

โทร. ๐๓๕๕๗๘๐๓๒-๓ ต่อ ๑๒๑-๑๒๓

แผนผังกระบวนการจัดการเรื่องร้องเรียนการจัดซื้อจัดจ้าง
โรงพยาบาลเดิมบางนางบวช

